

1. IMMATRICOLAZIONE STANDARD

TARGHE



figura 1: Targa standard



figura 2: Bundeskanzler



figura 3: Emblema
della Germania



figura 4: Targa Polizia Federale



figura 5: Emblema
forze USA



figura 6: Targa forze USA



figura 7: Targa per veicoli esenti da bollo

CARTA DI CIRCOLAZIONE

Targa del veicolo

Zulassungsbescheinigung Teil I
(Fahrzeugschein)

Nr. BC-K-0-05 / 07-00042

Europäische Gemeinschaft **D** Bundesrepublik Deutschland

Permis de circulação / Dovolení o registraci - Cast I /
Registru gaitant / Registracinskartas / Cast I /
Aviso de circulaçao / Registroveiculus / Cast I /
Registration certificate / Certifikat d'immatriculation, Partie I /
Registrazions karte / Cast I / Formulir gaitant / Cast I /
Certifikat ta' Registracjoni / Cast I / Part I / Kentekenbewijs, Deel I /
Dovod Registracyn / Cast I / Certificado de matriculaciã, Parte I /
Dovolenie o registracii / Cast I / Prometnja dovoljenja / Del I /
Reisepass / Cast I / Registracjoneset, Del I

A Amtliches Kennzeichen
BC-IL177

C.1.1 Name oder Firmenname
SCHERER

C.1.2 Vorname(n)
PETER

C.1.3 Anschrift
**SCHUHMACHERBERG 5
88454 HOCHDORF**

Nächste HU
(Monat und Jahr): **02.2009**
BIBERACH Datum: **27.02.2007**

C.4c Die Inhaber der Zulassungsbescheinigung sind nicht als Eigentümer des Fahrzeuges ausgewiesen

8	28.06.2006	2.1	4136	2.2	031015 8	8	02	9	01	P.2	P.4	0081/03600	T	14
J	10	4	0300	14	05599 - -	15	2024 - -							
E	ZYA24400007824679	3	6	20	2470 - -	G	01940 - -							
D.1	FIAT (I)	12	-	13	-	Q	-							
	244 L	V.7	-	F.1	003300	F.2	003300							
D.2	-	T.1	01750	T.2	01850	T.3	-							
	-	E.1	01750	E.2	01850	E.3	-							
D.3	FIAT DUCATO 15 2.3 JTD	D.1	083	U.2	-	U.3	074							
Z	FIAT (I)	O.1	-	O.2	0750	S.1	002	S.2	-					
L	LKW GESCHL.KASTEN	T.5	205/70R15C106/104Q											
	-	T.6	205/70R15C106/104Q											
V.9	-	R	-	11	-									
14	1999/96/EG;A, GKL:G1	K	K917*13											
P.3	DIESEL	S	06.05.2005	17	A	16	DE408701							
10	0002	143	0671	P.1	02286	11	-							
22	ZU T:OD.145*ZU G:ERHOEHT SICH:BIS 350*ZU S.1:WAHLW.3*Z U 18-20:H.2850*ZU O.1:2000 BIS 12PROZ.STEIG.OD.2200 BI S 10PROZ.STEIG.,ZUL.GES.GEW.D.ZUGES MAX.5300KG*AUSN.:A MTL.ZUL.GES-MASSE D.FZ U.ZUGS SOWIE ZUL.ACHSL.NICHT NA CH 97/27/EG*AUFL.:V.FAHRT AUFL.:AUSZIEHB.VORRICHT.EINF AHREN U.SICHERN U.TUEREN SCHLIESSEN*FZ ERFUELLT AUCH 2 001/27A/EG*													

figura 8: Zulassungsbescheinigung Teil I

Data della
revisione
successiva

Data di rilascio
del documento

Fahrzeugschein		Schlüsselnummern		Zul. Achse kg	
AUR-UU795		1 310201	2 0039	3 5851642	1120
Das vorstehende amtliche Kennzeichen ist Vorname, Name (ggf. auch Geburtsname), Firma		PKW KOMBI		17 Radart. und Gestellart	
HILDE CRAMER GEB. CORNELIUS geb. am 06.06.1943 Postleitzahl, Wohnort/Firmensitz, Straße und Haus-Nr. WESTVICTORBÜRER STR.104 2963 SÜDBROOKMERLAND ggf. Straße und Haus-Nr. Postleitzahl, Standort		GESCHL. SCHADSTOFFARM OPEL OMEGA-A-CARAVAN		1 1 2 1 1	
für das nebenstehend beschriebene Fahrzeug zugeteilt worden. - Anmeldung zur nächsten HU im: MÄRZ 1995 2960 Aurich 21.08.1992		WOL000067N1068682 E OTTO/GKAT 51 Höchstgeschw. 187		20 vom 195/65R15 90H 21 mittig u. 195/65R15 90H 22 seitlich u. 175R14 88H 23 mittig u. 175R14 88H	
Landkreis Aurich Der Oberkreisdirektor im Auftrage <i>Janna</i>		Leistung kW bei min. 1 K85/5200 Hubraum cm ³ 1998 Nutzlast kg 2.41 Stoß-Lagepunkte 5 Maße ober- 4760 L 1760 H 1480 Leergewicht kg 1925		24 Druck am Brems- 25 Leitungs- 26 Zweifach- antrieb bei Überdr. brems. brems.	
ZIFF. 12: AUCH 2*ZIFF. 13: HOCHBIS 1545 U. ZIFF. 14: VON 1304 BIS 1399 JE NACH AUSR. *ZIFF. 20 BIS 23 AUCH GEN. : 185/70R14 88Q M+S*ZIFF. 28: 1500 BIS 10PROZ. STEIG.*					

figura 10: Fahrzeugschein

TARGHE PRIVE DEL BOLLINO LAND (Zulassungsplakette)



Figura 11: targhe senza bollino del land

2. TARGHE DIPLOMATICHE (*Diplomatenkennzeichen*)



figura 12: Targhe diplomatiche

Paese di
provenienza
della
rappresentanza

Grado
dell'ufficio
del titolare

3. TARGHE TEMPORANEE

TARGA DI BREVE DURATA (Kurzzeitkennzeichen)



figura 14: Targa di breve durata



figura 13: Bollino del land

1	Fahrzeugart	SWANEA R124					
2	Fahrzeughersteller	LKW/SZM					
3	Fahrzeug-Ident.-Nr.	VLOR4x20009021427					
4	Hubraum	cm ³ , Leistung	kW				
	und Leergewicht	kg (nur bei Krafträdern)					
5	Tag der ersten Zulassung (soweit nicht bekannt Baujahr)	14/2-2004					
6	Zul. Gesamtgewicht (bei Krafträdern ggf. einschl. Beiwagen)	kg					
7	Zul. Achslast (nicht bei Pkw, Krafträdern und Wohnanhängern). Bei Sattelanhängern ist hier die zul. Aufliege last (Sattellast) einzutragen	vorn	kg	Mitte	kg	hinten	kg
8	Höchstgeschwindigkeit auf ebener Bahn (nur wenn sie 80 km/h nicht überschreitet)	km/h					

Ort, Datum 17/5-2004
FLENSBURG
Unterschrift des Inhabers und Bestätigung der Vorschriftsmäßigkeit des Fahrzeugs

Fahrzeugschein
für Fahrzeug mit Kurzzeitkennzeichen
gültig bis 21.05.04
FL-04421
Das vorstehende Kurzzeitkennzeichen ist
Vorname, Name, Firma
Postleitzahl, Wohnort/Firmensitz, Straße und Haus-Nr.
86000 SILKEBORG
BREDHOJVEJ 17- 19
für das umseitig beschriebene Fahrzeug zu Prüfungs-, Probe- und Überführungsfahrten zugeteilt worden.
Dieser Schein gilt nur, wenn die umstehende Beschreibung vom Inhaber in dauerhafter Schrift ausgefüllt und unterschrieben ist.
Ort, Datum Flensburg, 17.05.04
Unterschrift

KDO / KFZ - Le8/1 A6

figura 15: Documento di circolazione

TARGA TURISTICA DI ESPORTAZIONE (*Ausfuhrkennzeichen*)



figura 17: Targa di esportazione



figura 16: Targa di esportazione



figura 18: Documento di circolazione vecchio tipo



figura 19: Documento di circolazione nuovo tipo

Bollino del land uguale a quello della targa

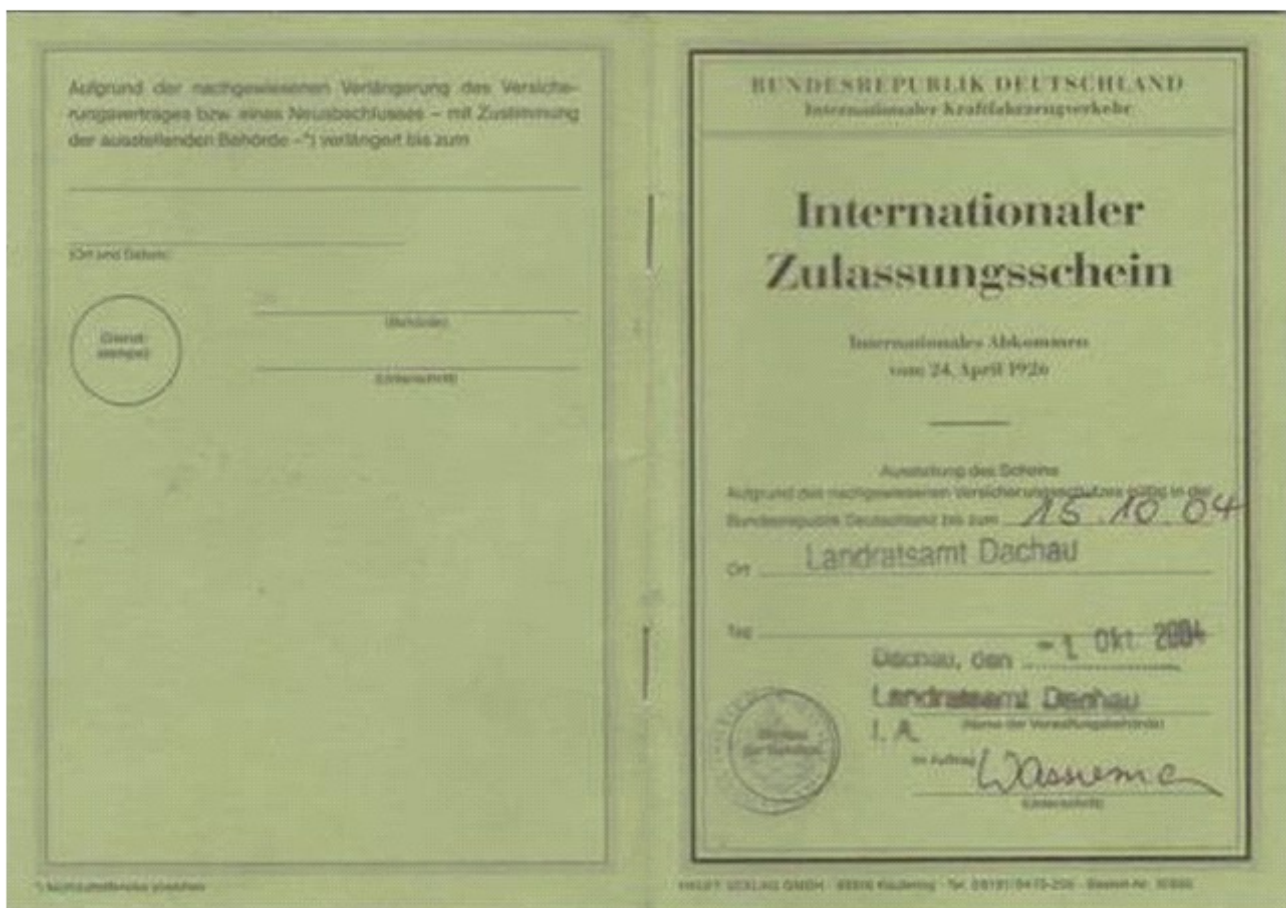
4. TARGHE CON CARATTERI ROSSI

TARGA PROVA. (Händlerkennzeichen)

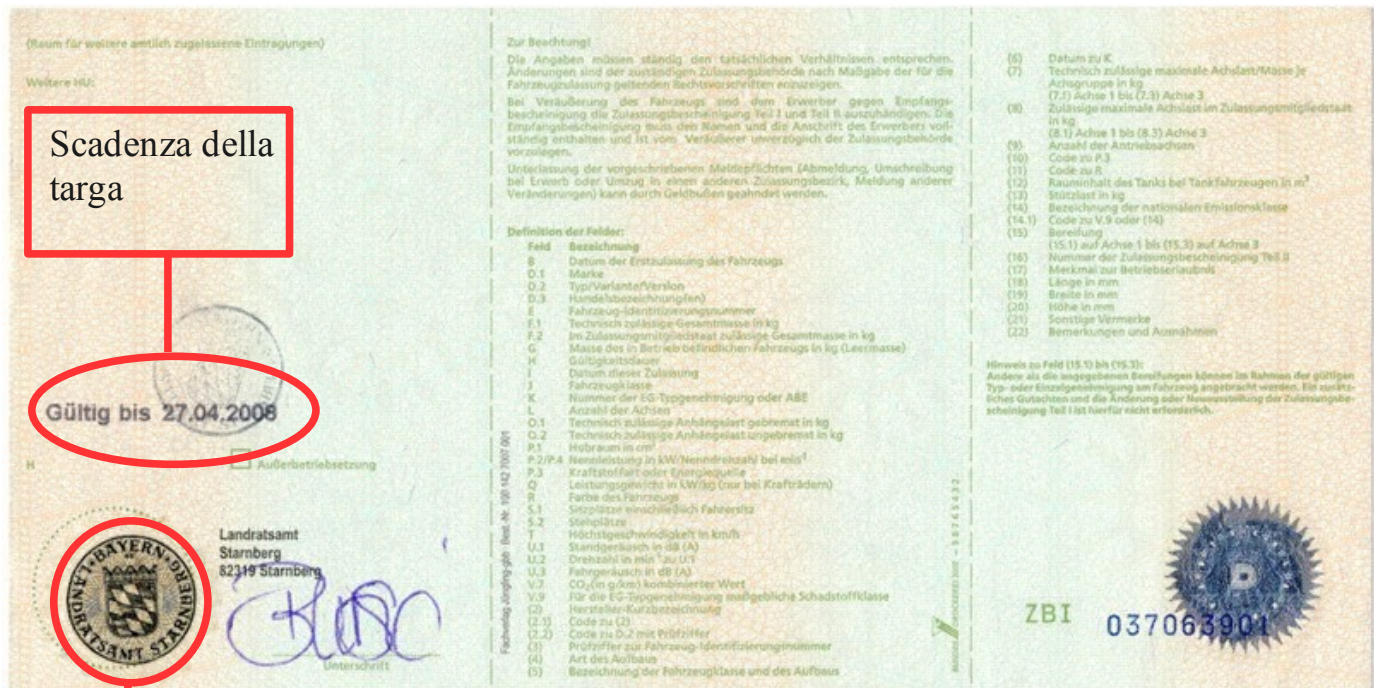

figura 20: Targa prova



figura 21: Documento di circolazione

TARGA PER VEICOLI D'EPOCA

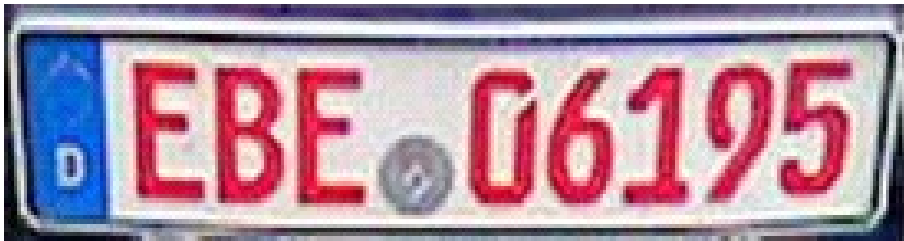

figura 22: Targa veicoli d'epoca simile a quella d'immatricolazione standard

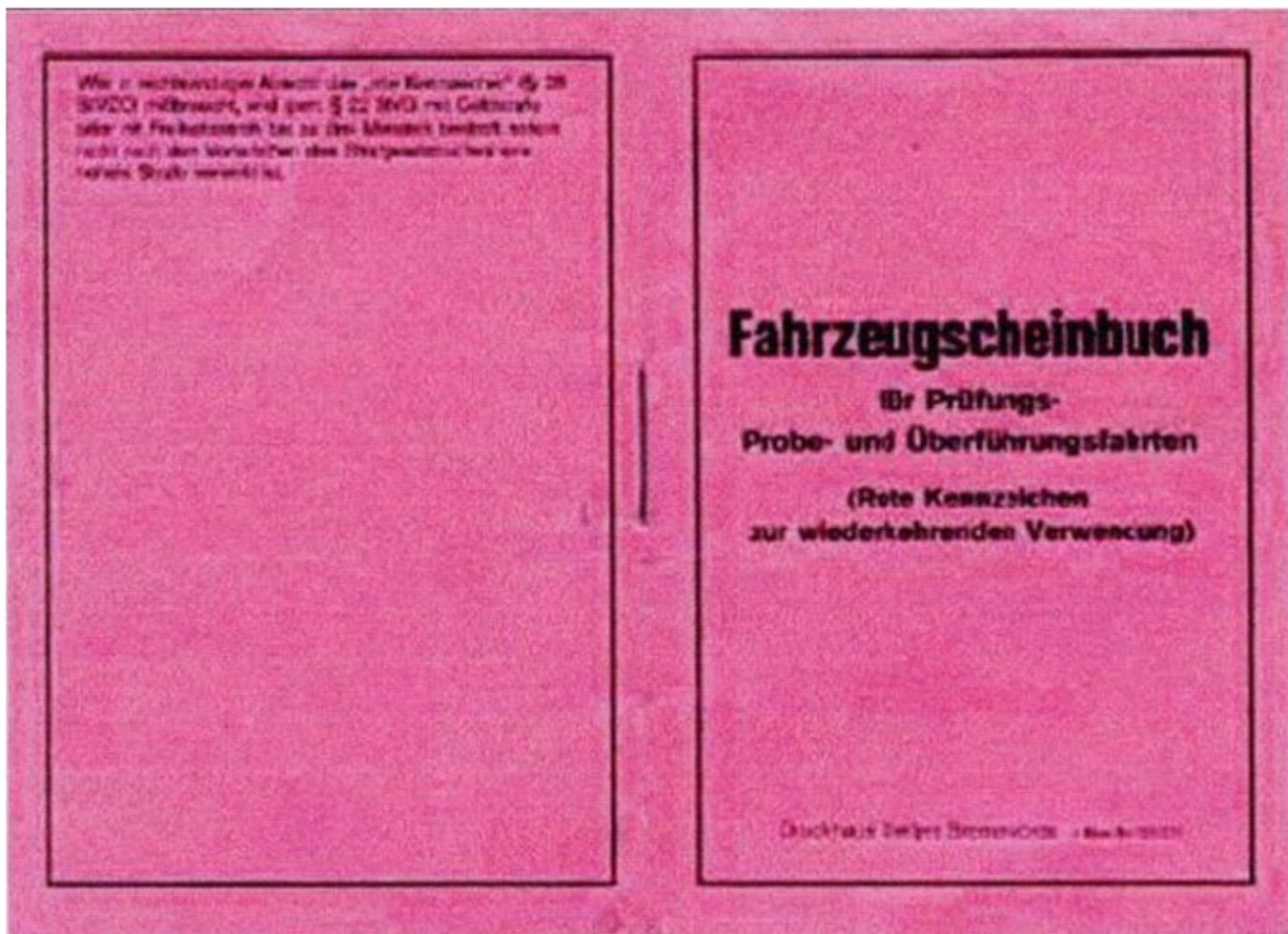

figura 23: Targa veicoli d'epoca con caratteri rossi

A German vehicle registration document (Besonderer Fahrzeugschein) for a classic car. The document is divided into several sections. The left section contains the license plate number 'Aö-07881' and the owner's name 'Raimund Herr'. The right section contains technical details of the vehicle, including the engine type 'PKW', manufacturer 'DB', and engine number 'WDB 0070451A005914'. The document is dated '13.09.2006' and signed by 'Raimund Herr'.

figura 24: Documento di circolazione

5. TARGHE STAGIONALI. (Saisonkennzeichen)



figura 25: Targa stagionale

6. TARGHE PER CICLOMOTORI. (*Versicherungskennzeichen*)



figura 26: Targhe per ciclomotori