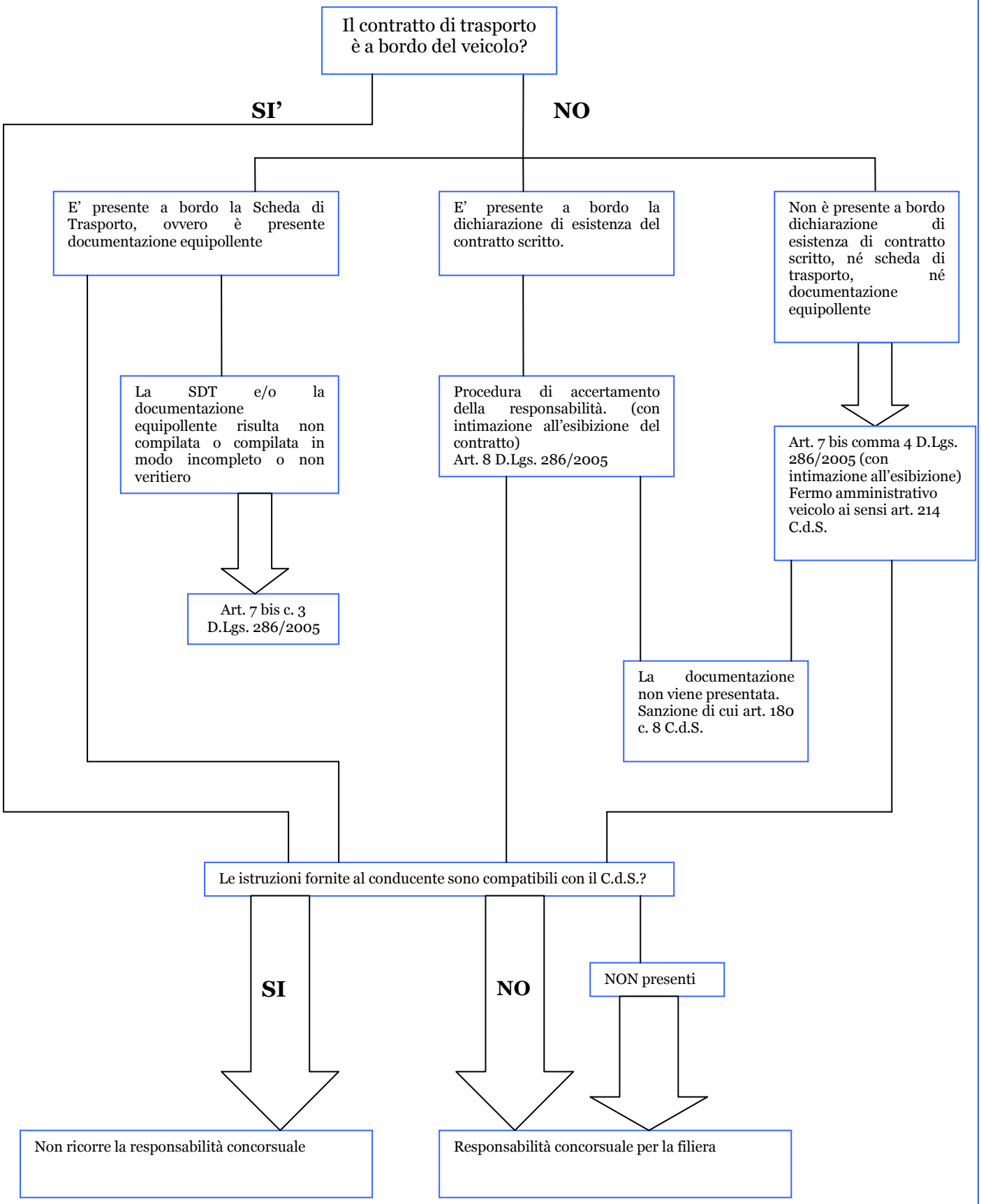
Il contratto di trasporto è a bordo del veicolo?
SI'
NO
E' presente a bordo la Scheda di Trasporto, ovvero è presente documentazione equipollente
E' presente a bordo la dichiarazione di esistenza del contratto scritto.
Non è presente a bordo dichiarazione di esistenza di contratto scritto, né scheda di trasporto, né documentazione equipollente
La SDT e/o la documentazione equipollente risulta non compilata o compilata in modo incompleto o non veritiero
Procedura di accertamento della responsabilità. (con intimazione all'esibizione del contratto) Art. 8 D.Lgs. 286/2005
Art. 7 bis comma 4 D.Lgs. 286/2005 (con intimazione all'esibizione) Fermo amministrativo veicolo ai sensi art. 214 C.d.S.
Art. 7 bis c. 3 D.Lgs. 286/2005
La documentazione non viene presentata. Sanzione di cui art. 180 c. 8 C.d.S.
Le istruzioni fornite al conducente sono compatibili con il C.d.S.?
SI
NO
NON presenti
Non ricorre la responsabilità concorsuale
Responsabilità concorsuale per la filiera